

Komar[®]

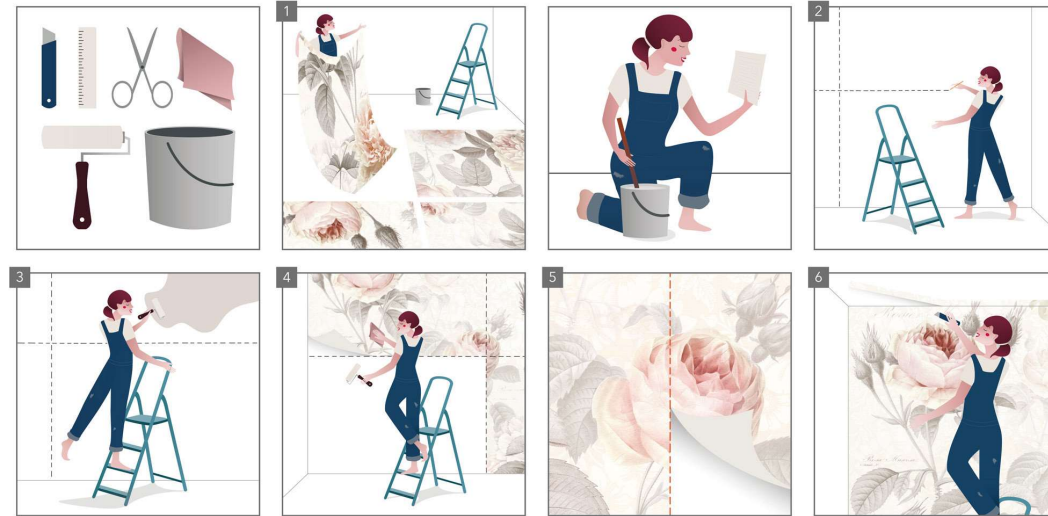

Instrucciones de uso Papel mural tejido no tejido (non woven) fotográfico



Preparación de la superficie

El muro debe prepararse del mismo modo que si se fuera a aplicar papel pintado: la pared debe estar limpia, lisa, y no puede contener grasa. Se deben lijar las pinturas al óleo, eliminar los restos de papeles pintados anteriores, pulir asperezas y rellenar agujeros y huecos. Para que se seque correctamente, la superficie debe ser capaz de absorber la humedad.

1.- Pegamento

Utilice el pegamento para pegar el papel que se incluye y siga las instrucciones. También puede utilizarse un pegamento para papeles murales non woven comercial.

2.- Trazar líneas de guía

Debido a que muchas paredes no forman un ángulo recto exacto, se recomienda encarecidamente que empiece adhiriendo los paños de papel por el centro. Para hacerlo correctamente, necesitará dos líneas guía, una horizontal y otra vertical, que deberá marcar con un lápiz en el centro de la pared con la ayuda de un nivel de burbuja y una plomada.

3.- Pegar los paños

El papel non woven puede aplicarse mediante la técnica de la pared adhesiva. Para ello aplique el pegamento uniformemente sobre la superficie de la pared con un rodillo o brocha y coloque el paño del fotomural sobre la superficie con pegamento presionando sobre el papel suavemente con un paño limpio, rodillo suave o brocha limpias. Realice movimientos de arriba abajo y de dentro afuera.

Secado

El secado debe hacerse lentamente para evitar que se produzcan huecos en las líneas de unión y que se agriete el papel fotomural.

La temperatura ideal para esto es entre 18° y 20°. Evite las corrientes de aire (no abra las ventanas y modere la calefacción en invierno)

4.- Recortar sobrantes de los bordes

Por último recorte con cuidado el exceso con un cúter. Elimine inmediatamente los restos de pasta de pegamento con una esponja o paño húmedo limpios.

Nos esforzamos por enviar productos de primera calidad certificados por un control exhaustivo. Las ligeras diferencias de color se deben a razones técnicas.

Extienda el diseño antes de pegarlo y compruebe el calce de las uniones entre paño y paño, así como las diferencias de color. Si detecta alguna diferencia, le rogamos se ponga en contacto con nosotros antes de empezar el pegar el papel, ya que no podemos hacernos responsables de los costos de la instalación.